

**DISTRITOS PRIORIZADOS CONVENIO DE APOYO PRESUPUESTARIO AL  
PROGRAMA SALUD MATERNO NEONATAL. REGIÓN CAJAMARCA**

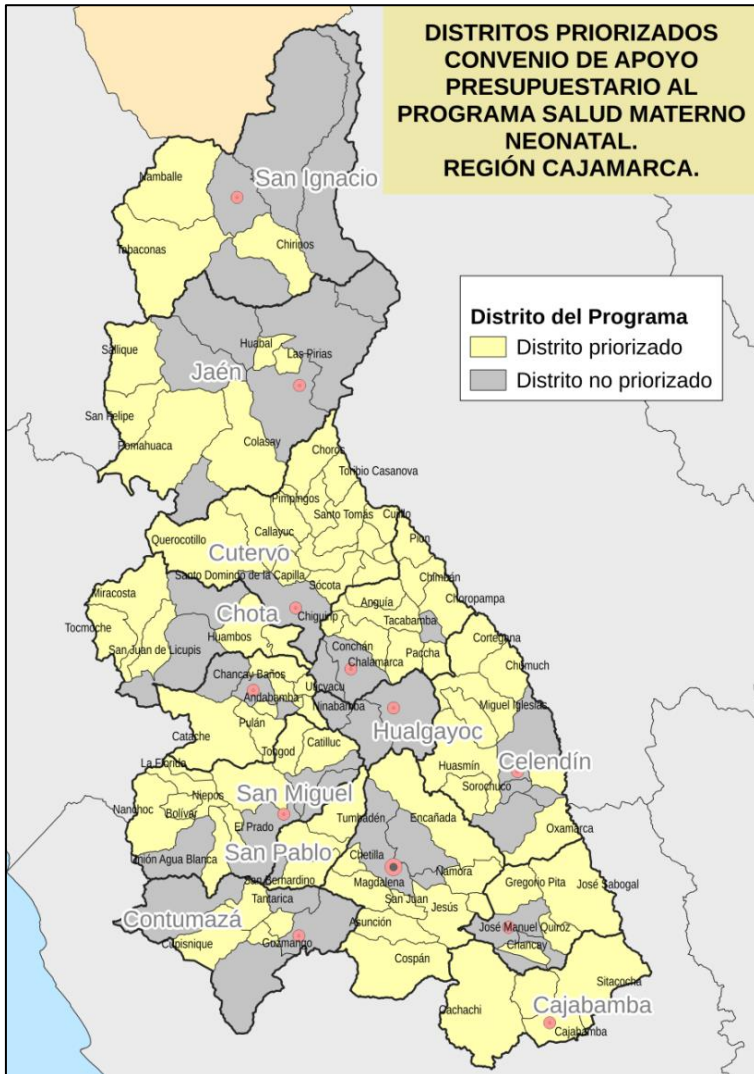

DEP.	N° DISTRITO	
CAJAMARCA	1 ASUNCIÓN	
	2 CHETILLA	
	3 COSPÁN	
	4 ENCAÑADA	
	5 JESÚS	
	6 MAGDALENA	
	7 MATARA	
	8 NAMORA	
	9 SAN JUAN	
CAJABAMBA	10 CAJABAMBA	
	11 CACHACHI	
	12 CONDEBAMBA	
CELENDIN	13 SITACOCCHA	
	14 CHUMUCH	
	15 CORTEGANA	
	16 HUASMIN	
	17 MIGUEL IGLESIAS	
	18 OXAMARCA	
	19 SOROCHUCO	
	20 UTCO	
	21 LA LIBERTAN DE PALLAN	
	CHOTA	22 ANGUIA
		23 CHIGUIRIP
24 CHIMBAN		
25 CHALAMARCA		
26 CHOROPAMPA		
27 COCHABAMBA		
28 CONCHAN		
29 HUAMBOS		
30 MIRACOSTA		
31 PACCHA		
32 PION		
33 SAN JUAN DE LICUPIS		
34 TACABAMBA		
35 TOCMOCHE		
CONTUMAZA		36 CUSPINIQUE
	37 SANTA CRUZ DE TOLEDO	
	38 TANTARICA	
	39 GUZMANGO	

<b>CUTERVO</b>	40 CALLAYUC
	41 CHOROS
	42 CUJILLO
	43 LA RAMADA
	44 PIMPINGOS
	45 QUEROCOTILLO
	46 SAN ANDRES DE CUTERVO
	47 SAN JUAN DE CUTERVO
	48 SAN LUIS DE LUCMA
	49 SANTA CRUZ
	50 SANTO DOMINGO DE LA CAPILLA
	51 SANTO TOMÁS
	52 SOCOTÁ
	53 TORIBIO CASANOVA
<b>JAEN</b>	54 COLASAY
	55 HUABAL
	56 LAS PIRIAS
	57 POMAHUACA
	58 SALLIQUE
<b>SAN IGNACIO</b>	59 SAN FELIPE
	60 CHIRINOS
	61 NAMBALLE
<b>SAN MARCOS</b>	62 TABACONAS
	63 CHANCAY
	64 GREGORIO PITA
	65 JOSÉ MANUEL QUIROZ
<b>SAN MIGUEL</b>	66 JOSÉ SABOGAL
	67 BOLÍVAR
	68 CALQUIS
	69 CATILLUC
	70 EL PRADO
	71 LA FLORIDA
	72 NANCHOC
	73 NIEPOS
	74 TONGOD
75 UNIÓN AGUA BLANCA	

<b>SAN PABLO</b>	76 SAN PABLO
	77 SAN BERNARDINO
	78 TUMBADEN
<b>SANTA CRUZ</b>	79 ANDABAMBA
	80 CATACHE
	81 CHANCAY BAÑOS
	82 SAUCEPAMPA
	83 LA ESPERANZA
	84 PULAN
	85 NINABAMBA
	86 UTICYACU

**NÚMERO DE ESTABLECIMIENTOS PRIORIZADOS CONVENIO DE APOYO  
PRESUPUESTARIO AL PROGRAMA SALUD MATERNO NEONATAL. REGIÓN  
CAJAMARCA.**

ITEM	UNIDAD EJECUTORA	IPRESS	CATEGORIA	QUINTIL I y II
1	0785 REGION CAJAMARCA-SALUD CAJAMARCA	0004466 DE APOYO CELENDIN	II-1	NO
2	0785 REGION CAJAMARCA-SALUD CAJAMARCA	0004477 CORTEGANA	I-3	SI
3	0785 REGION CAJAMARCA-SALUD CAJAMARCA	0004483 PIOBAMBA	I-2	SI
4	0785 REGION CAJAMARCA-SALUD CAJAMARCA	0004494 SHIRAC	I-2	SI
5	0785 REGION CAJAMARCA-SALUD CAJAMARCA	0004500 JOSE SABOGAL	I-3	SI
6	0785 REGION CAJAMARCA-SALUD CAJAMARCA	0004501 SAN MARCOS	I-4	NO
7	0785 REGION CAJAMARCA-SALUD CAJAMARCA	0004511 DE APOYO CAJABAMBA	II-1	SI
8	0785 REGION CAJAMARCA-SALUD CAJAMARCA	0004515 CHUQUIBAMBA	I-3	SI
9	0785 REGION CAJAMARCA-SALUD CAJAMARCA	0004524 LLUCHUBAMBA	I-3	SI
10	0785 REGION CAJAMARCA-SALUD CAJAMARCA	0004538 DE APOYO CHILETE	I-4	NO
11	0785 REGION CAJAMARCA-SALUD CAJAMARCA	0004547 CONTUMAZA	I-4	NO
12	0785 REGION CAJAMARCA-SALUD CAJAMARCA	0004561 SAN MIGUEL	I-4	NO
13	0785 REGION CAJAMARCA-SALUD CAJAMARCA	0004577 SAN PABLO	I-4	SI
14	0785 REGION CAJAMARCA-SALUD CAJAMARCA	0004587 TEMBLADERA	I-4	NO
15	0785 REGION CAJAMARCA-SALUD CAJAMARCA	0004593 BAÑOS DEL INCA	I-4	NO
16	0785 REGION CAJAMARCA-SALUD CAJAMARCA	0004605 ENCAÑADA	I-3	SI
17	0785 REGION CAJAMARCA-SALUD CAJAMARCA	0004634 MAGDALENA	I-3	SI
18	0785 REGION CAJAMARCA-SALUD CAJAMARCA	0004640 LA TULPUNA	I-3	NO
19	0785 REGION CAJAMARCA-SALUD CAJAMARCA	0004646 JESUS	I-3	SI
20	0785 REGION CAJAMARCA-SALUD CAJAMARCA	0004655 SIMON BOLIVAR	I-4	NO
21	0785 REGION CAJAMARCA-SALUD CAJAMARCA	0004657 PACHACUTEC	I-4	NO
22	0785 REGION CAJAMARCA-SALUD CAJAMARCA	0007649 CAJABAMBA	I-2	SI
23	0786 REGION CAJAMARCA-SALUD CHOTA	0004704 HUAMBOS	I-3	SI
24	0786 REGION CAJAMARCA-SALUD CHOTA	0004718 CHALAMARCA	I-3	SI
25	0786 REGION CAJAMARCA-SALUD CHOTA	0004742 TACABAMBA	I-4	SI
26	0787 REGION CAJAMARCA-SALUD CUTERVO	0004964 CHIPLE	I-3	SI
27	0787 REGION CAJAMARCA-SALUD CUTERVO	0004981 SANTA MARIA DE CUTERVO	II-1	NO
28	0787 REGION CAJAMARCA-SALUD CUTERVO	0005006 QUEROCOTILLO	I-3	SI
29	0787 REGION CAJAMARCA-SALUD CUTERVO	0005040 HOSPITAL VIRGEN DE LA CANDELARIA DE SOCOTA	I-3	SI
30	0788 REGION CAJAMARCA-SALUD JAEN	0004211 MORRO SOLAR	I-4	NO
31	0788 REGION CAJAMARCA-SALUD JAEN	0004212 MAGLLANAL	I-3	NO
32	0788 REGION CAJAMARCA-SALUD JAEN	0004223 SAN JAVIER BELLAVISTA	II-1	NO
33	0788 REGION CAJAMARCA-SALUD JAEN	0004237 CHUNCHUQUILLO	I-3	SI
34	0788 REGION CAJAMARCA-SALUD JAEN	0004249 PUCARA	I-4	NO
35	0788 REGION CAJAMARCA-SALUD JAEN	0004250 SALLIQUE	I-3	SI
36	0788 REGION CAJAMARCA-SALUD JAEN	0004256 COCHALAN	I-3	NO
37	0999 REGION CAJAMARCA-HOSPITAL CAJAMARCA	0007686 REGIONAL CAJAMARCA	II-2	NO
38	1047 REGION CAJAMARCA-HOSPITAL GENERAL DE JAEN	0004210 GRAL. JAEN	II-1	NO
39	1539 HOSPITAL JOSÉ H. SOTO CADENILLAS - CHOTA	0004659 HOSPITAL DE APOYO CHOTA - JOSE SOTO CADENILLAS	II-1	NO
40	1654 GOB. REG. DE CAJAMARCA - SALUD SAN IGNACIO	0004267 SAN IGNACIO	I-4	NO
41	1654 GOB. REG. DE CAJAMARCA - SALUD SAN IGNACIO	0004279 HUARANGO	I-3	NO
42	1654 GOB. REG. DE CAJAMARCA - SALUD SAN IGNACIO	0004300 SAN JOSE DE LOURDES	I-3	NO
43	1654 GOB. REG. DE CAJAMARCA - SALUD SAN IGNACIO	0004314 CHURUYACU	I-3	SI
44	1662 SALUD HUALGAYOC - BAMBAMARCA	0004782 BAMBAMARCA - TITO VILLAR CABEZAS	II-1	NO
45	1662 SALUD HUALGAYOC - BAMBAMARCA	0004784 EL TAMBO	I-3	NO
46	1662 SALUD HUALGAYOC - BAMBAMARCA	0004805 HUALGAYOC	I-3	NO
47	1671 SALUD SANTA CRUZ	0004813 SANTA CRUZ	I-4	NO
48	1671 SALUD SANTA CRUZ	0004819 CATACHE	I-3	SI
49	1671 SALUD SANTA CRUZ	0004835 YAUYUCAN	I-3	NO