

# CONTRALORÍA GENERAL DE LA REPÚBLICA



## SUBGERENCIA DE SISTEMAS DE INFORMACIÓN

*Proyecto “Declaraciones Juradas para la Gestión de Conflicto de Intereses” – Entidades Externas*

### **Manual de Instalación y Configuración Entidades Externas**

**Versión 1.0.0**

## Historial de Versiones

Fecha	Versión	Descripción	Autor
04/02/2018	1.0.0	Elaboración del Manual	Miguel Solano Baldeón
18/02/2018	1.1.0	Revisión y actualización	Jesús Santamaría Ángeles

**Revisado y Aprobado por:**

Nombre	Rol	Firma
Essio Rubin Carrillo	Subgerente de Sistemas de Información	

## Tabla de Contenido

1. INTRODUCCIÓN .....	4
2. REQUISITOS MÍNIMOS PARA EL USO DEL SIDJI.....	4
3. CONFIGURACIÓN DE SEGURIDAD .....	5
4. ACCESO DE LOS USUARIOS AL SIDJI.....	5
5. LISTA DE COMPONENTES DE SOFTWARE A INSTALAR Y/O CONFIGURAR .	5
6. PROCEDIMIENTO DE INSTALACIÓN Y CONFIGURACIÓN .....	5

## 1. INTRODUCCIÓN

Este documento contiene y explica detalladamente los pasos para instalar el componentes necesarios para el uso del Sistema de Declaraciones Juradas para la Gestión de Conflicto de Intereses en las Entidades Externas al Sistema Nacional de Control.

### 1.1. Objetivo

El presente documento tiene como objetivo ser una guía para la correcta instalación y configuración de todos los componentes necesarios para el uso del Sistema de Declaraciones Juradas para la Gestión de Conflicto de Intereses en las Entidades Externas al Sistema Nacional de Control.

### 1.2. Alcance

Se encuentra dirigido al personal del Área de Tecnologías de Información (o la que haga sus veces) de las Entidades Externas al Sistema Nacional de Control donde se usará el Sistema de Declaraciones Juradas para la Gestión de Conflicto de Intereses.

### 1.3. Definición, ACRÓNIMOS Y ABREVIATURAS

- **Contraloría:** Contraloría General de la República
- **SIDJI** : Sistema de Declaraciones Juradas para la Gestión de Conflicto de Intereses.
- **DJI** : Declaraciones Juradas para la Gestión de Conflicto de Intereses.
- **DNI** : Documento Nacional Electrónico.
- **DNle** : DNI Electrónico.

## 2. REQUISITOS MÍNIMOS PARA EL USO DEL SIDJI

El SIDJI es una aplicación web que para operar adecuadamente requiere lo siguiente:

### 2.1. Hardware

Los requisitos de hardware, están orientados a la computadora del usuario que usará el SIDJI, son los siguientes:

- PC o laptop (de preferencia Intel Core i3 o superior) con acceso a internet.
- En caso que requiere enviar su DJI con firma digital, adicionalmente deberá tener:
  - 01 Lectora de DNI electrónico con driver instalado compatible con Windows 7 o superior.
  - 01 Puerto USB habilitado.

### 2.2. Software

- Sistema Operativo Windows 7 como mínimo.
- Navegador Google Chrome versión 60 o superior.
- En caso que requiere enviar su DJI con firma digital, adicionalmente deberá instalar el siguiente software:
  - Componente Cliente del Software de firma digital Signfast (Ver numeral 5.1.).
  - Componente (Middleware) del DNle (Ver numeral 5.2.).

### 3. CONFIGURACIÓN DE SEGURIDAD

En caso de tener un equipo Firewall deberá configurarse para permitir que las computadoras puedan acceder a la siguiente URL:

<https://appdji.contraloria.gob.pe/djic/>

### 4. ACCESO DE LOS USUARIOS AL SIDJI

- La Entidad Externa deberá enviar a la CGR la lista del personal obligado a registrar su DJI en el SIDJI, de acuerdo al formato establecido.
- De acuerdo a esta relación la CGR habilitará el acceso.
- Solo el personal que se encuentre incluido en dicha lista podrá ingresar al SIDJI.

### 5. LISTA DE COMPONENTES DE SOFTWARE A INSTALAR Y/O CONFIGURAR

Ítem	Nombre archivo	Tipo de archivo	Ruta
1	SignFastClient-64bits.exe	EXE	<a href="http://doc.contraloria.gob.pe/documentos/SignFastClient.exe">http://doc.contraloria.gob.pe/documentos/SignFastClient.exe</a>
2	DNle.zip	ZIP	<a href="http://doc.contraloria.gob.pe/documentos/DNle.zip">http://doc.contraloria.gob.pe/documentos/DNle.zip</a>

Notas:

- Solo debe ser instalado en las computadoras donde se requiere enviar la DJI con firma digital usando el DNle.
- Los instaladores de estos componentes son proporcionados por la CGR (descargar desde el link indicado) y deberán ser instalados por personal del área de Tecnologías de Información de la Entidad Externa.

### 6. PROCEDIMIENTO DE INSTALACIÓN Y CONFIGURACIÓN

Los componentes que se detallan a continuación **solo se utilizaran si se va hacer el uso de la firma digital para presentar la DJI**, caso contrario no es obligatorio la instalación de dichos componentes:

#### 6.1. Componente Cliente del Software de firma digital Signfast

- a) Abrir el archivo SignFastClient-64bits.exe, hacer doble clic para iniciar el proceso de instalación.



- b) Luego, aparecerá la siguiente ventana donde elegimos si deseamos crear un ícono de acceso directo, luego hacer clic en el botón "siguiente":

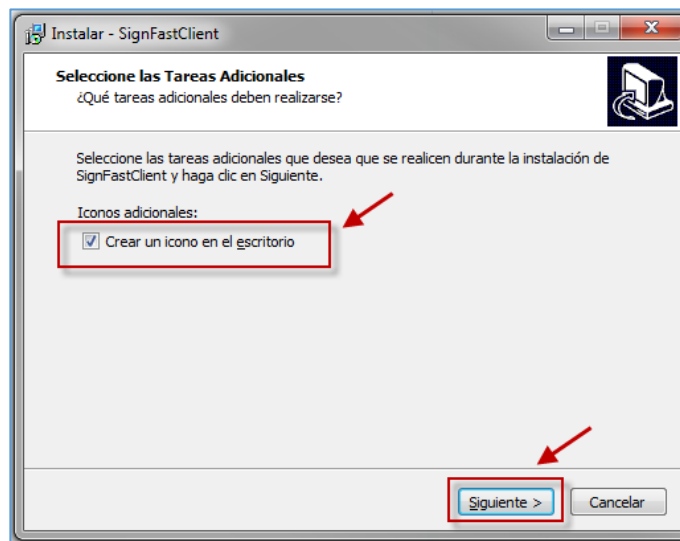

c) En la siguiente ventana se deberá dar clic al botón “Instalar”.

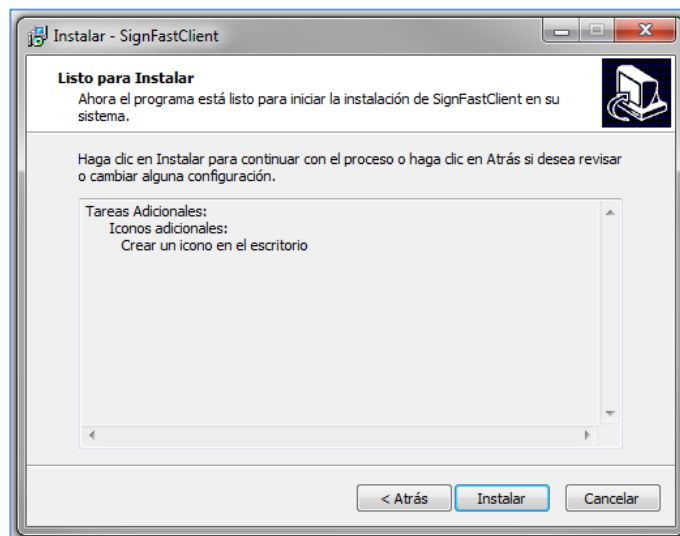

d) Luego de instalar aparecerá la siguiente ventana, marquemos la opción “Ejecutar SignFastClient” y dar clic en el botón “Finalizar”

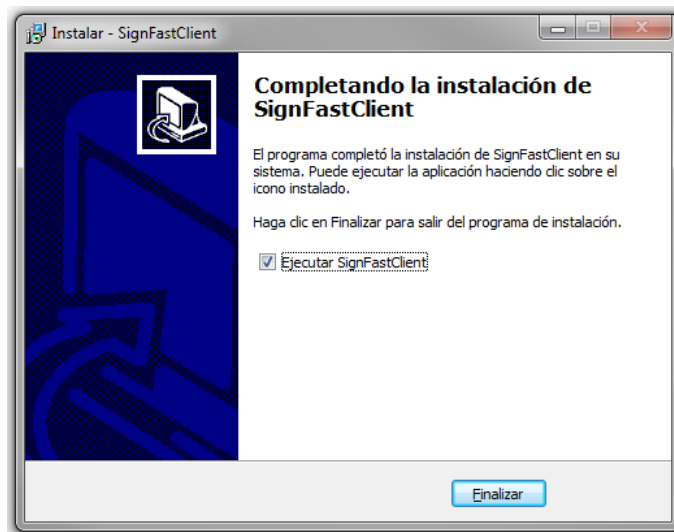

- e) Finalmente, debe aparecer el siguiente mensaje indicando que la instalación se ha realizado correctamente.

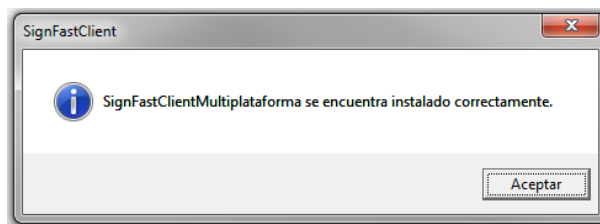

## 6.2. Componente (middleware) del DNI electrónico (DNle)

Este componente solo es necesario su instalación en computadoras que cuenten con el Sistema Operativo **Windows 10**.

- a) Descomprimir el archivo "DNle.zip" en cualquier ubicación de la computadora:

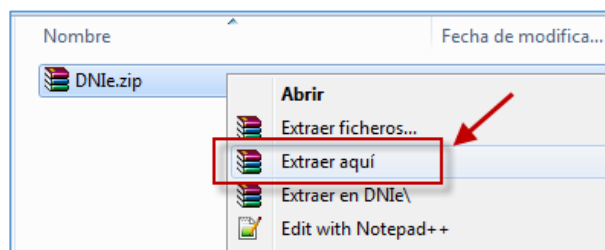

- b) Se obtendrá la carpeta "DNle" con el siguiente contenido:

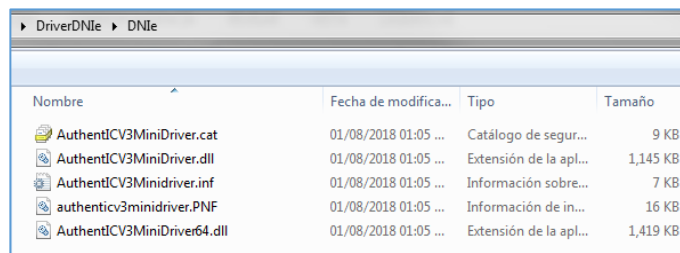

- c) Hacer clic derecho en el archivo “AuthentlCV3Minidriver.inf” y seleccionar la opción “Instalar”:

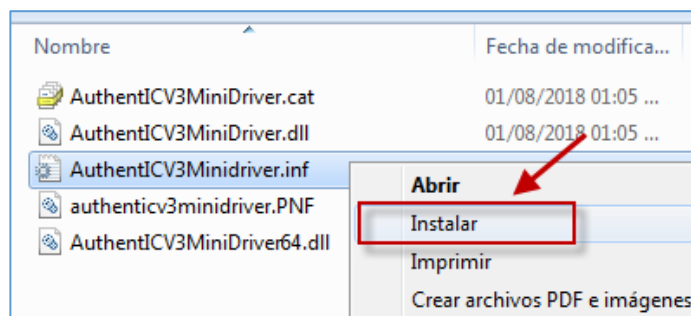

- d) Al finalizar deberá aparecer un aviso de “Instalación completa”
- e) Reiniciar la computadora.